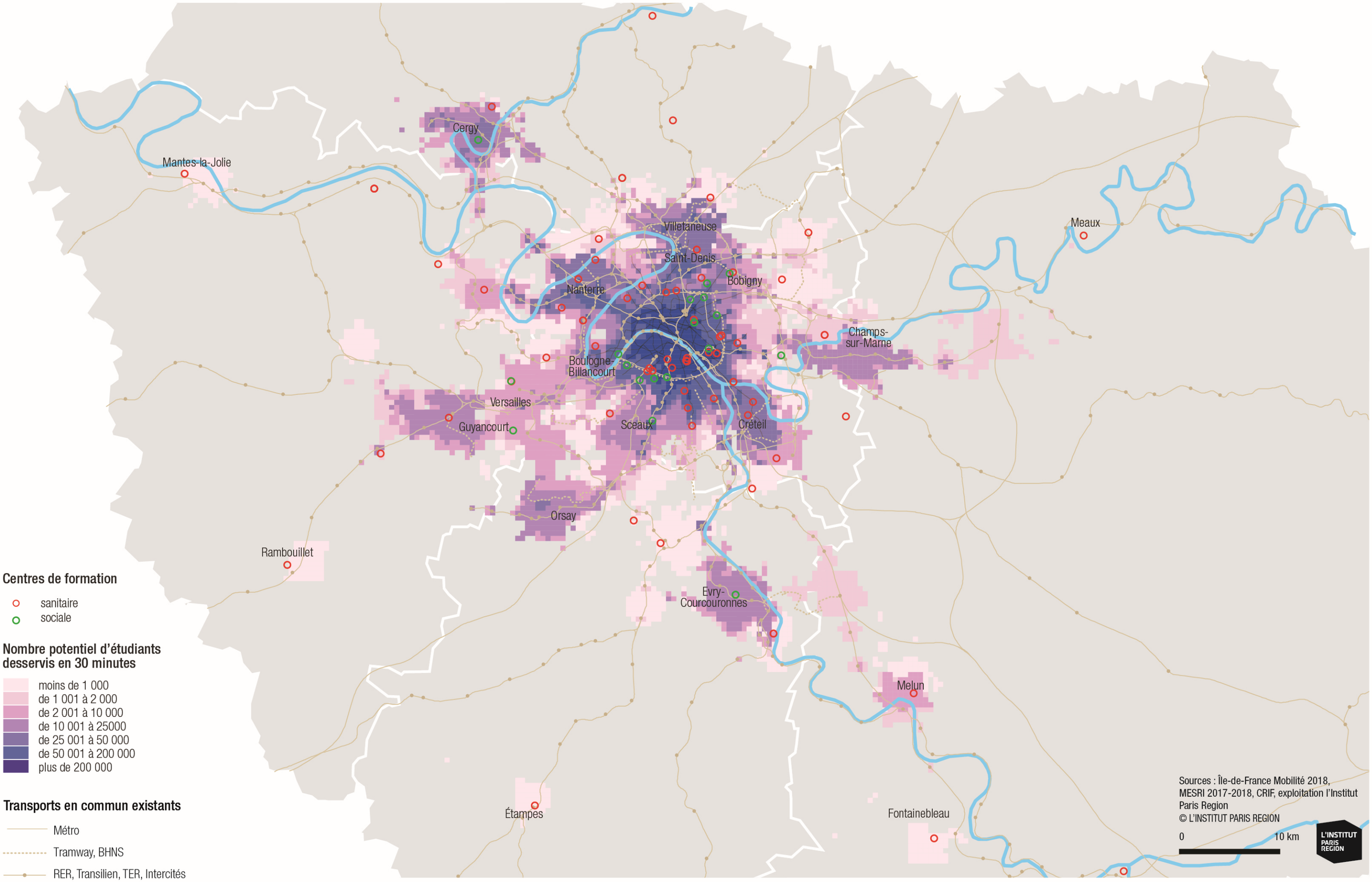Les centres de formation sanitaire et sociale et le nombre d'étudiants desservis en 30 minutes