

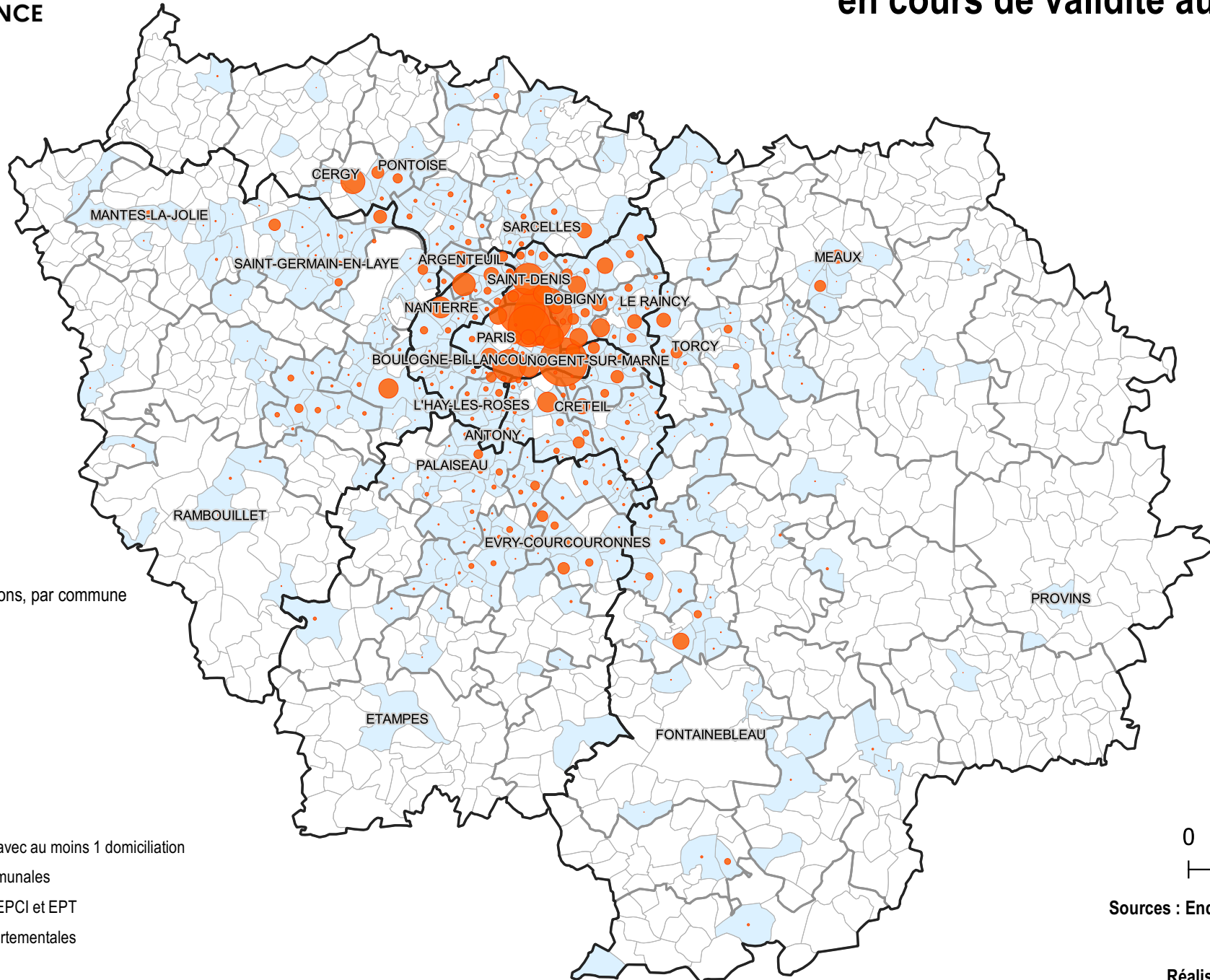

**PRÉFET
DE LA RÉGION
D'ÎLE-DE-FRANCE**

*Liberté
Égalité
Fraternité*

Nombre total de domiciliations délivrées en Île-de-France, en cours de validité au 31/12/2019



Nombre de domiciliations, par commune

Total : 130 859

- 50
- 100
- 500
- 1000
- 2000
- 3500

Communes avec au moins 1 domiciliation

Limites communales

Limites des EPCI et EPT

Limites départementales

0 10 20 km

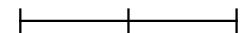

Sources : Enquête domiciliation DRIHL/
SAHI au 31/12/2019
Admin Express 2019 (IGN)
Réalisation : DRIHL/SOEE/Salmi
20/08/2021



**PRÉFET
DE LA RÉGION
D'ÎLE-DE-FRANCE**

*Liberté
Égalité
Fraternité*

Nombre de domiciliations délivrées par les organismes agréés en Île-de-France, en cours de validité au 31/12/2019

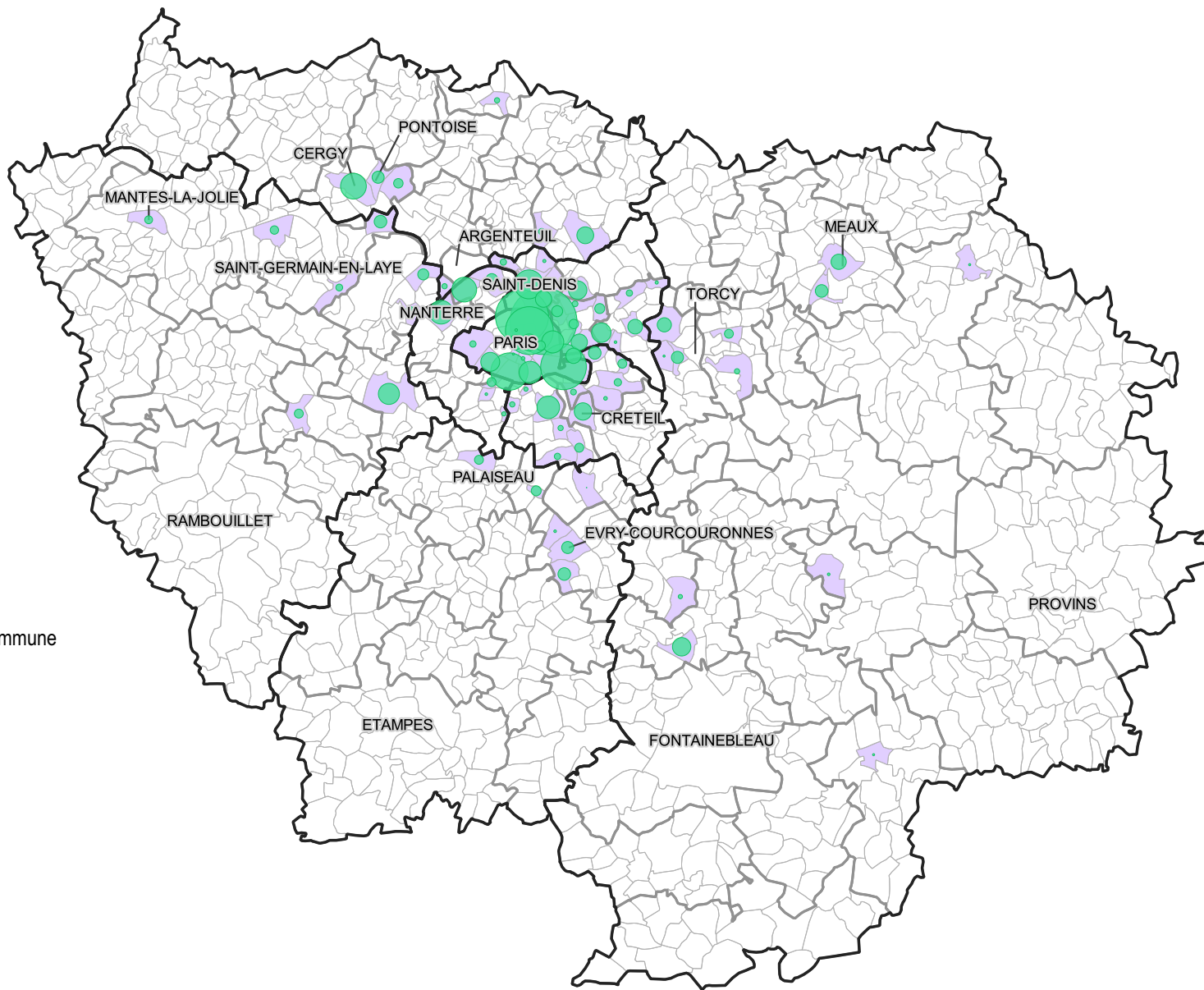

Nombre de domiciliations, par commune

Total : 56 350

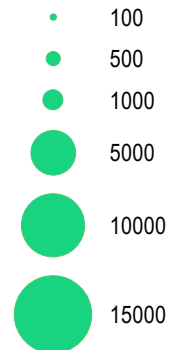

Communes avec au moins 1 domiciliation

Limites communales

Limites des EPCI et EPT

Limites départementales

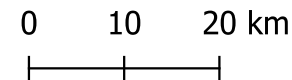

Sources : Enquête domiciliation DRIHL/
SAHI au 31/12/2019
Admin Express 2019 (IGN)
Réalisation : DRIHL/SOEE/Salmi
20/08/2021



**PRÉFET
DE LA RÉGION
D'ÎLE-DE-FRANCE**

*Liberté
Égalité
Fraternité*

Nombre de domiciliations délivrées par les CCAS en Île-de-France, en cours de validité au 31/12/2019

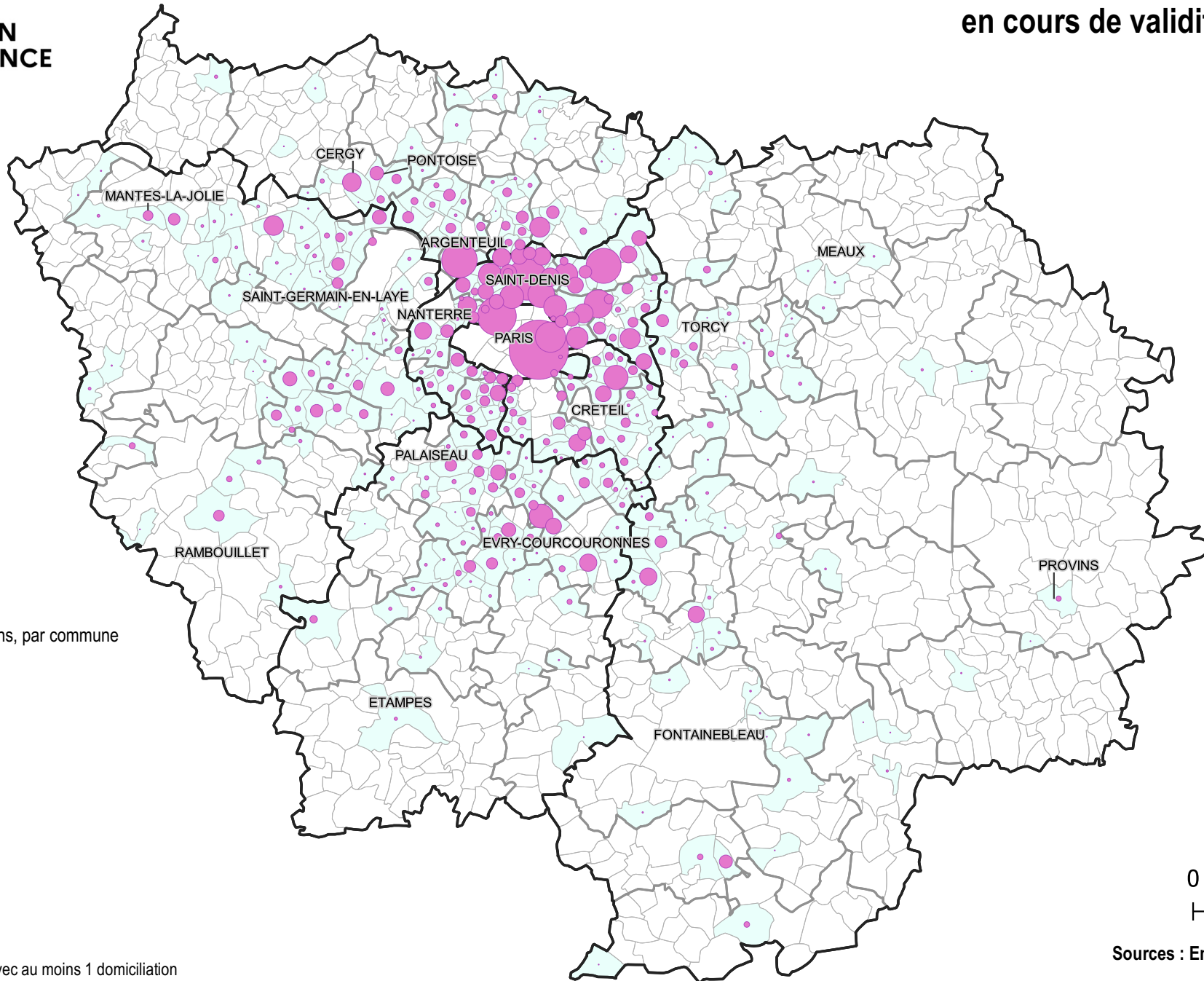

Nombre de domiciliations, par commune

Total : 36 554

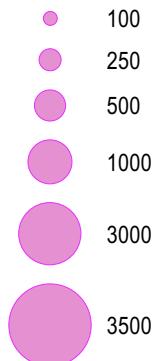

Communes avec au moins 1 domiciliation

Limites communales

Limites des EPCI et EPT

Limites départementales

Sources : Enquête domiciliation DRIHL/
SAHI au 31/12/2019
Admin Express 2019 (IGN)
Réalisation : DRIHL/SOEE/Salmi
20/08/2021

Nombre de domiciliations pour 1 000 habitants délivrées par les organismes agréés, en cours de validité en Île-de-France au 31/12/2019

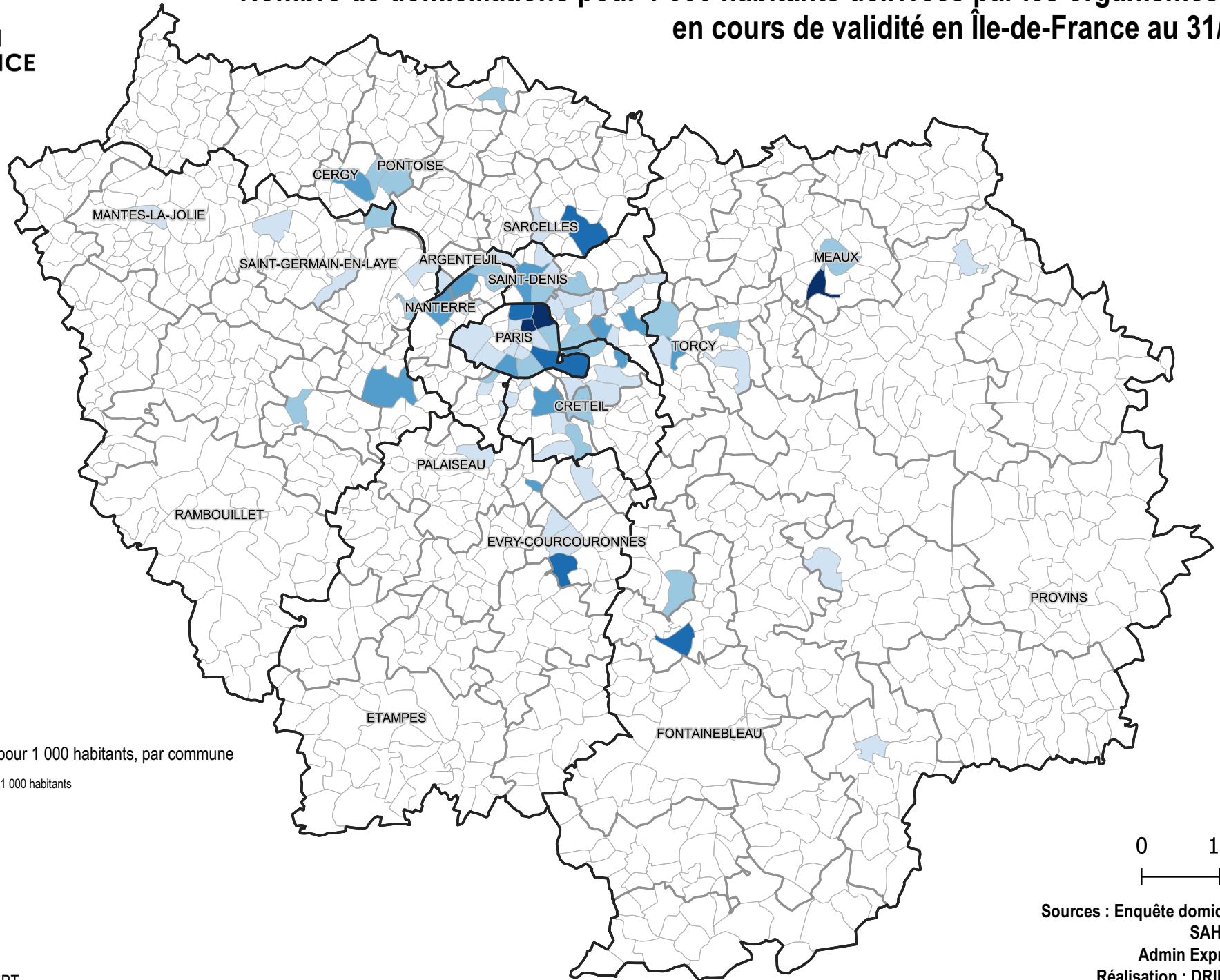

Nombre de domiciliations pour 1 000 habitants, par commune

Total région : 7,75 domiciliations pour 1 000 habitants

- Aucune
- 0,01 - 9
- 9 - 18
- 18 - 40
- 40 - 85
- 85 - 187,3

- Limites des EPCI et EPT
- Limites départementales

Nombre de domiciliations pour 1 000 habitants délivrées par les CCAS en Île-de-France, en cours de validité au 31/12/2019

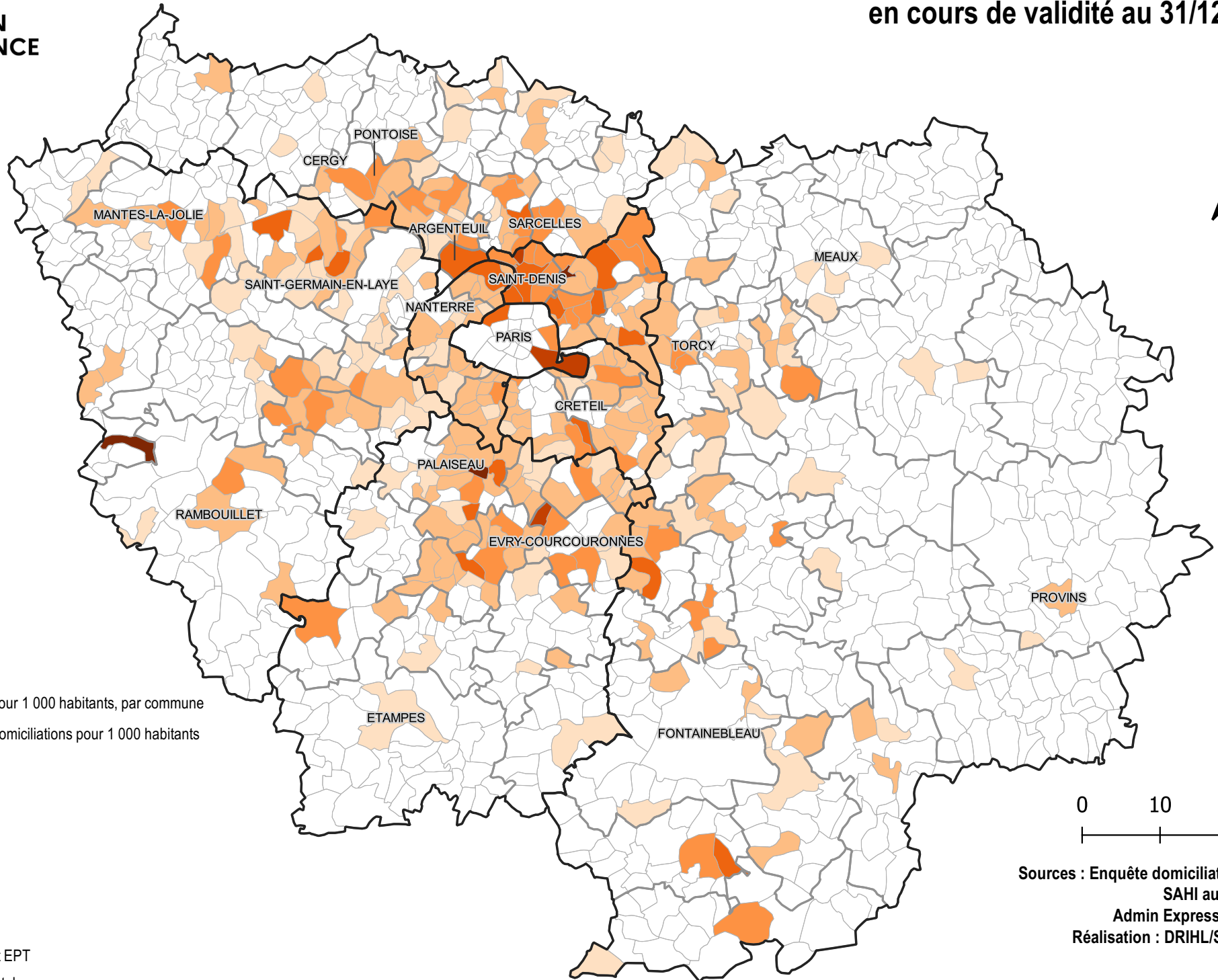



**PRÉFET
DE LA RÉGION
D'ÎLE-DE-FRANCE**

*Liberté
Égalité
Fraternité*

Nombre de domiciliations total pour 1 000 habitants en Île-de-France, en cours de validité au 31/12/2019

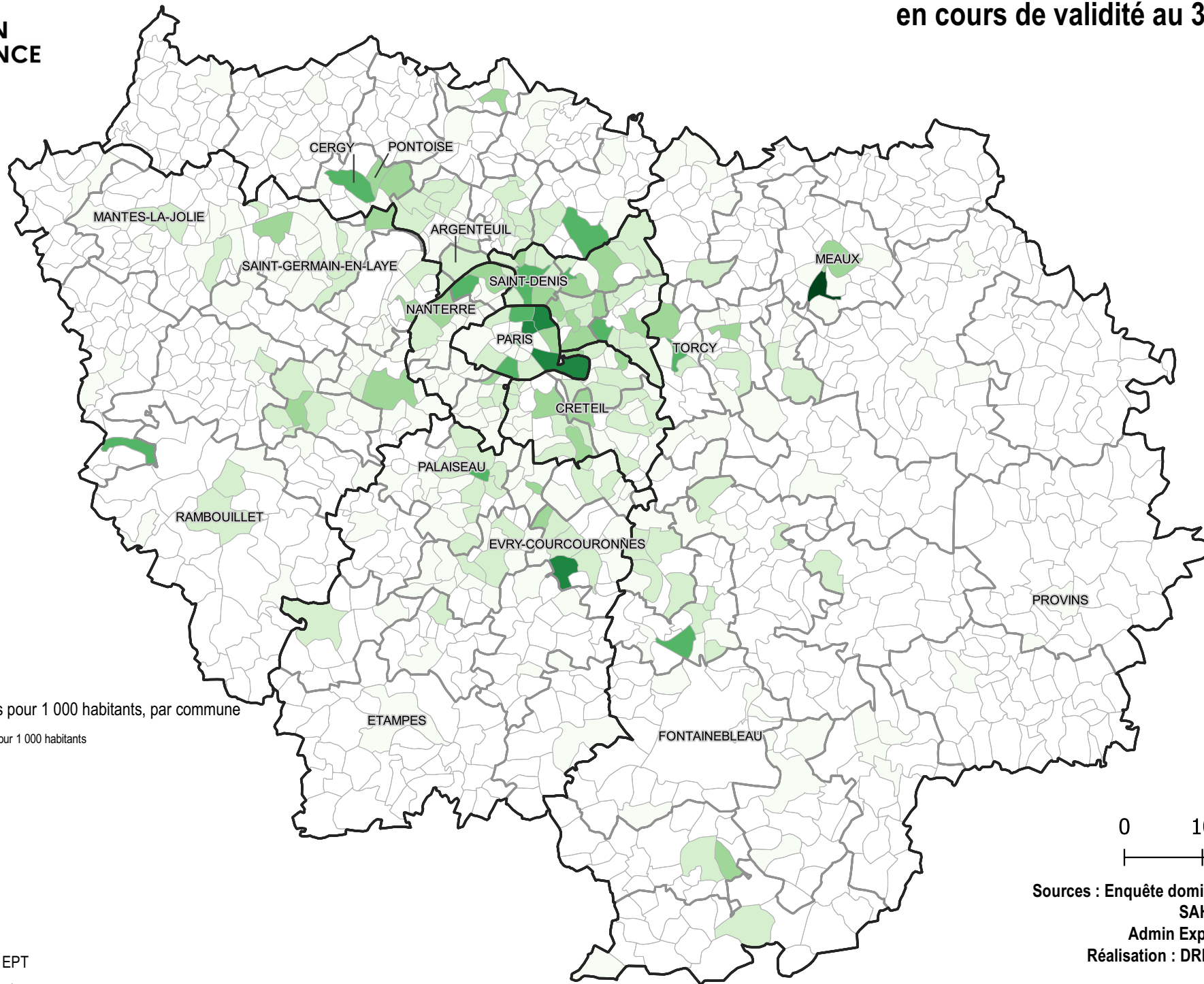

Nombre de domiciliations pour 1 000 habitants, par commune

Total région : 10,75 domiciliations pour 1 000 habitants

- Aucune
- 0,1 - 1,8
- 3,3 - 12,2
- 12,2 - 24,2
- 24,2 - 58,6
- 58,6 - 96,1
- 96,1 - 187,3

- Limites des EPCI et EPT
- Limites départementales

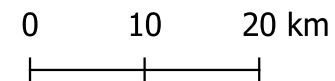

Sources : Enquête domiciliation DRIHL/
SAHI au 31/12/2019
Admin Express 2019 (IGN)
Réalisation : DRIHL/SOEE/Salmi
20/08/2021



Nombre total de domiciliations pour 1 000 habitants et nuitées d'hôtel, en Île-de-France au 31/12/2019

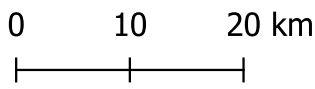
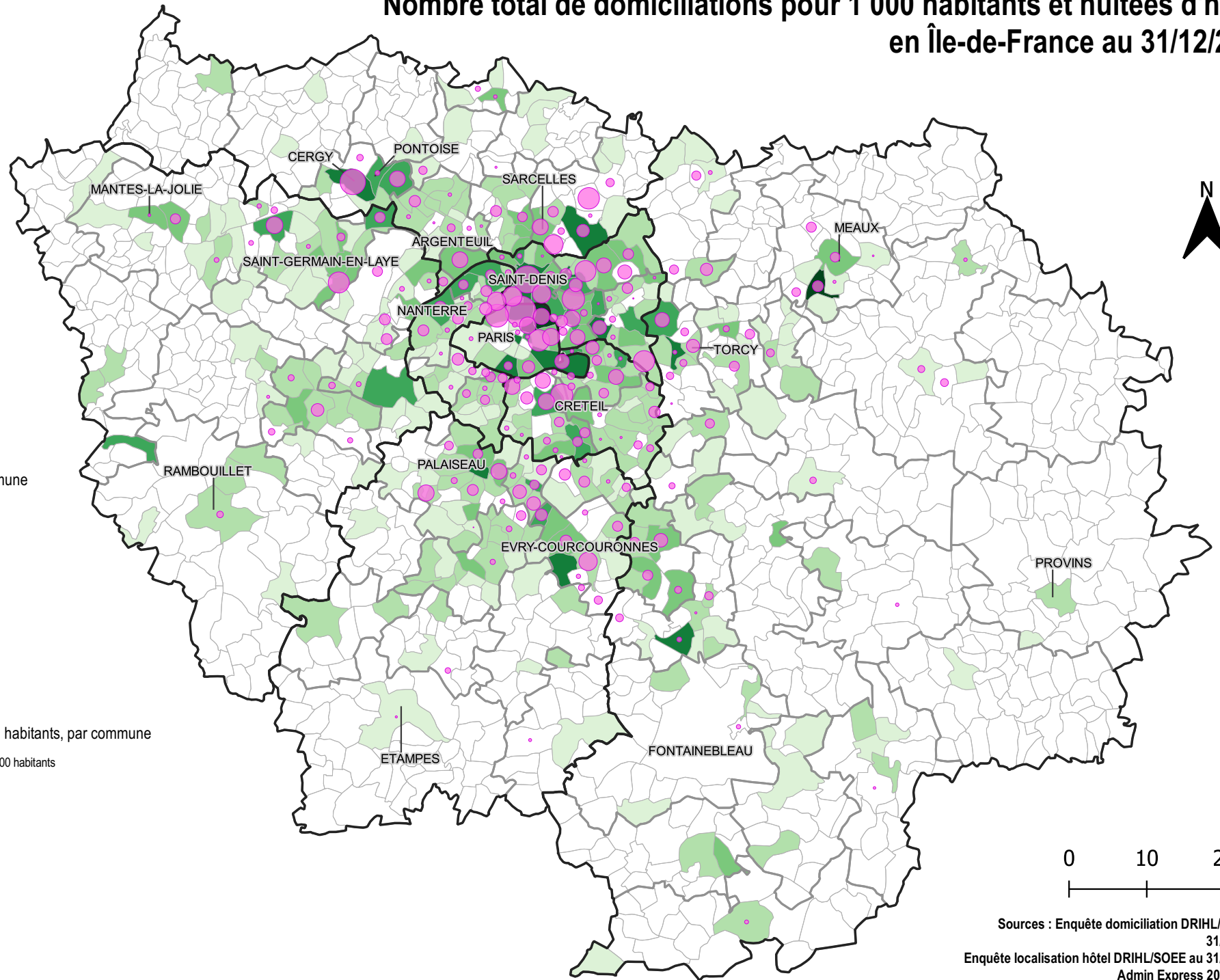

Nombre de nuitées d'hôtel, par commune

Total : 40 813

- 50
- 100
- 250
- 500
- 1000
- 1500

Nombre de domiciliations pour 1 000 habitants, par commune

Total département : 10,75 domiciliations pour 1 000 habitants

- Aucune
- 0 - 1,8
- 1,8 - 6,8
- 6,8 - 16,6
- 16,6 - 32,7
- 32,7 - 89,5
- 89,5 - 187,3

- Limites des EPCI et EPT
- Limites départementales

Sources : Enquête domiciliation DRIHL/SAHI au 31/12/2019
 Enquête localisation hôtel DRIHL/SOEE au 31/12/2019
 Admin Express 2019 (IGN)
 Réalisation : DRIHL/SOEE/Salmi
 20/08/2021

Nombre total de domiciliations pour 1 000 habitants délivrées par les OA et nuitées d'hôtel, en Île-de-France au 31/12/2019

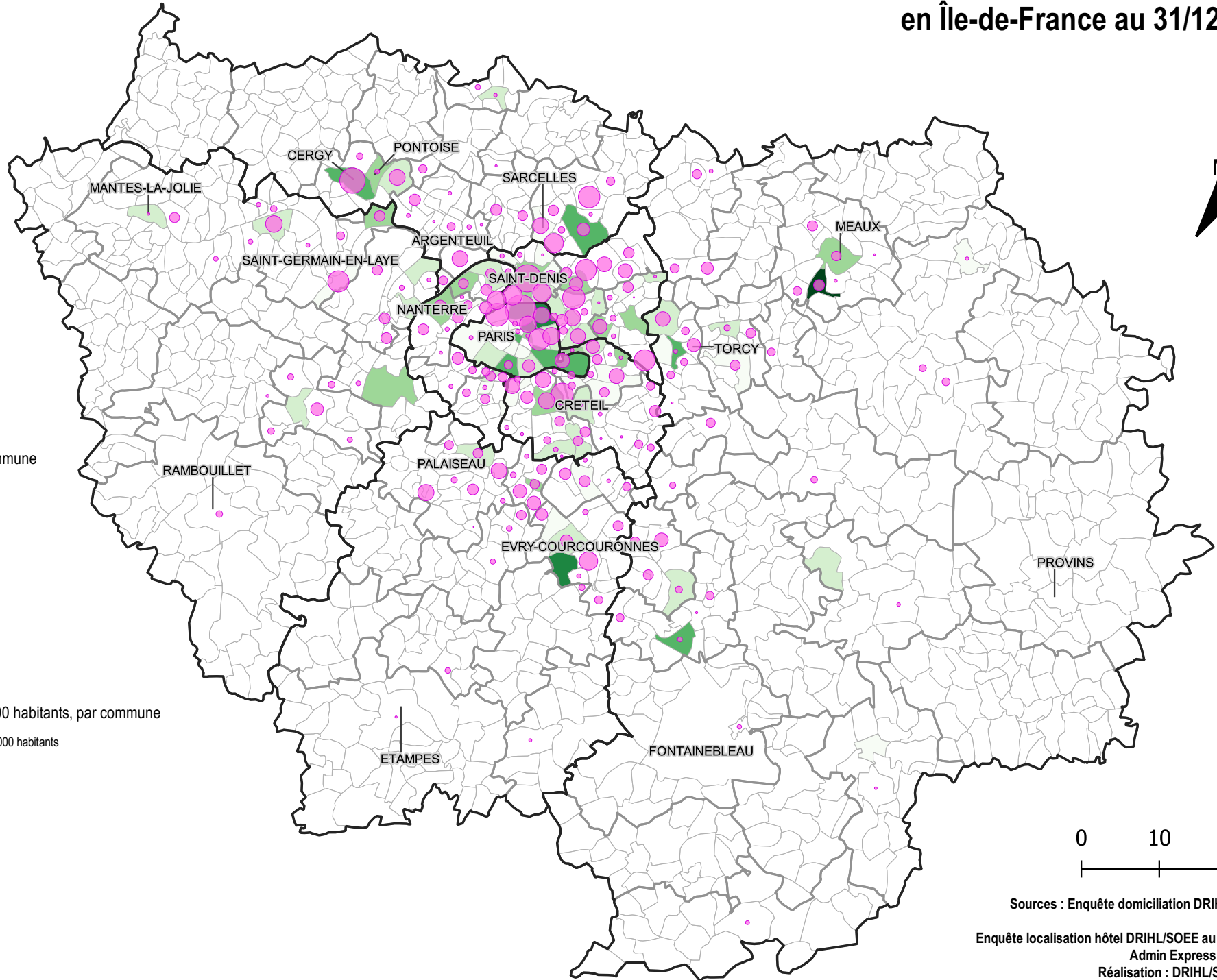

Nombre de nuitées d'hôtel, par commune

Total : 40 813

- 50
- 100
- 250
- 500
- 1000
- 1500

Nombre de domiciliations pour 1 000 habitants, par commune

Total département : 7,75 domiciliations pour 1 000 habitants

- Aucune
- 0 - 4,6
- 4,6 - 14,4
- 14,4 - 31,5
- 31,5 - 58,6
- 58,6 - 96,1
- 96,1 - 187,3

- Limites des EPCI et EPT
- Limites départementales

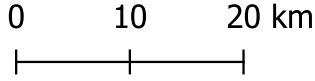

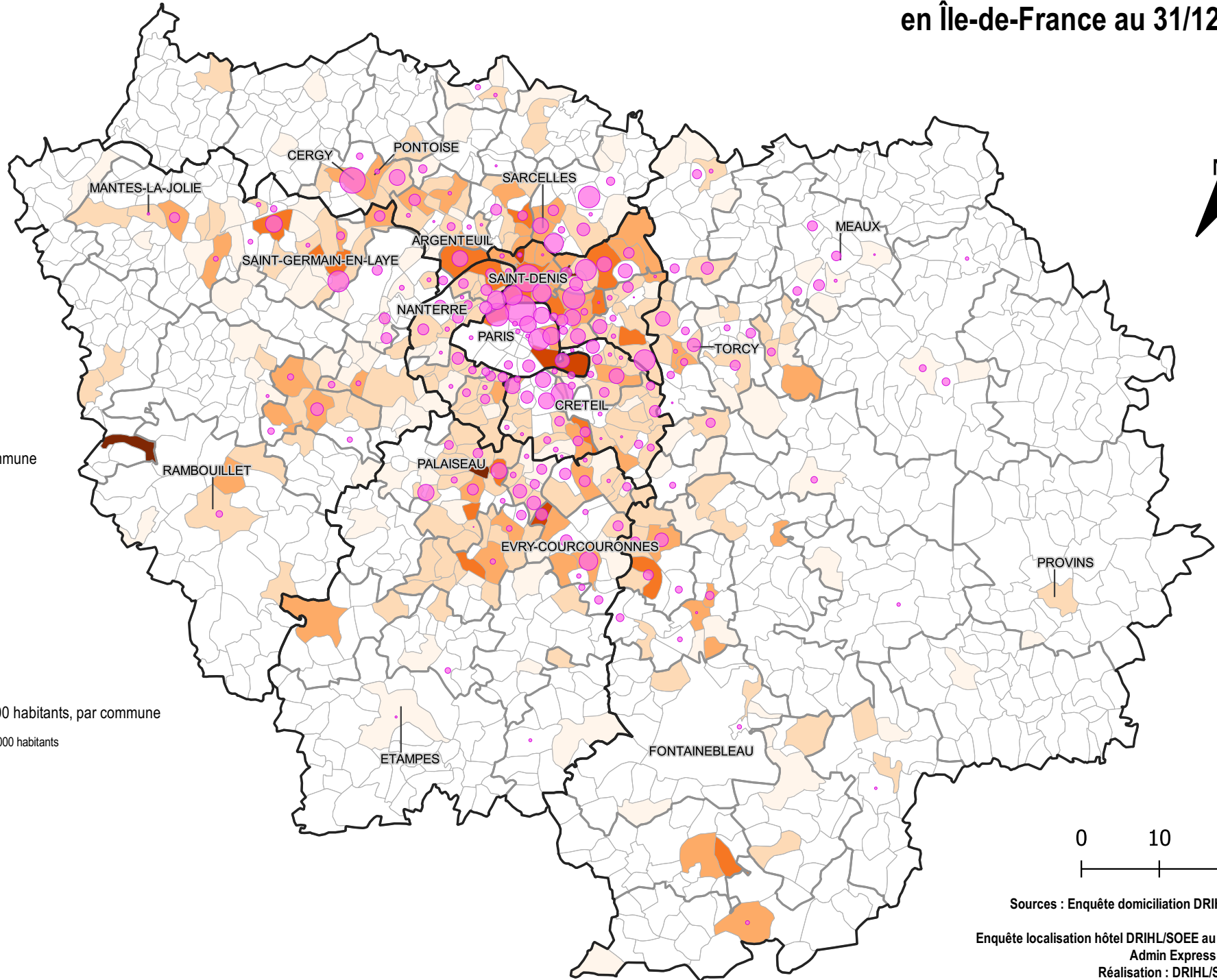

Sources : Enquête domiciliation DRIHL/SAHI au 31/12/2019
 Enquête localisation hôtel DRIHL/SOEE au 31/12/2019
 Admin Express 2019 (IGN)
 Réalisation : DRIHL/SOEE/Salmi
 20/08/2021

Nombre total de domiciliations pour 1 000 habitants délivrées par les CCAS et nuitées d'hôtel, en Île-de-France au 31/12/2019









Nombre de nuitées d'hôtel, par commune



Total : 40 813

-  50
-  100
-  250
-  500
-  1000
-  1500

Nombre de domiciliations pour 1 000 habitants, par commune

Total département : 3,00 domiciliations pour 1 000 habitants

-  Aucune
-  0 - 1,3
-  1,3 - 4,3
-  4,3 - 8,3
-  8,3 - 14,7
-  14,7 - 24,6
-  24,6 - 37,7

-  Limites des EPCI et EPT
-  Limites départementales

0 10 20 km

Sources : Enquête domiciliation DRIHL/SAHI au 31/12/2019
Enquête localisation hôtel DRIHL/SOEE au 31/12/2019
Admin Express 2019 (IGN)
Réalisation : DRIHL/SOEE/Salmi
20/08/2021